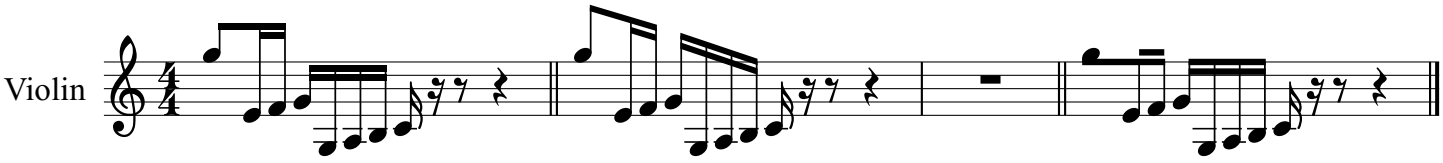


position par défaut

après modification manuelle

après sauvegarde, fermeture
et réouverture du fichier