Salmo 99: El Señor es nuestro Dios

(Salmo 99, 2.3.5.)

Coro Santa Clara

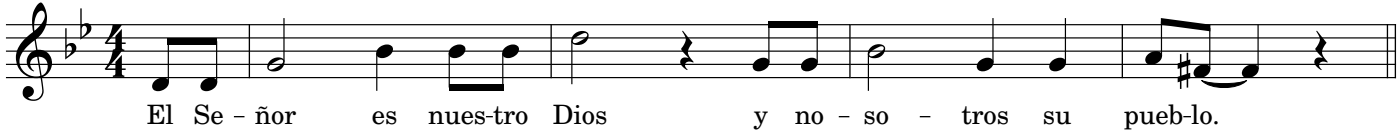

Alabemos a Dios todos los hombres,
sirvamos al Señor con alegría
y con júbilo entremos en su templo.

Reconozcamos que el Señor es Dios,
que él fue quien nos hizo y somos suyos,
que somos su pueblo y su rebaño.

Porque el Señor es bueno, bendigámoslo,
Porque es eterna su misericordia
y su fidelidad nunca se acaba.

Letra © 1970, Conferencia Episcopal Española. Derechos reservados. Música © 2023 Coro Santa Clara