Nicolas Ruffieux

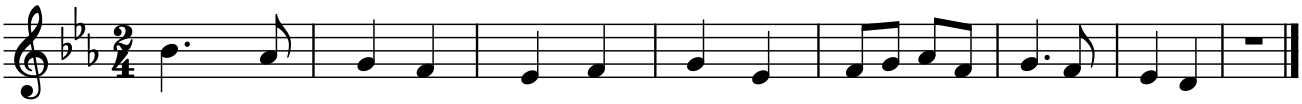

1.Que l'on chan-te qu'on s'ap - prê - te Fa la la la la la la la
2.Dans les villes et les vil - la - ges Fa la la la la la la la
3.Voi - ci les clo - ches qui son-nent Fa la la la la la la la