Polska Efter Byss-Kalle

Polska

Byss-Call

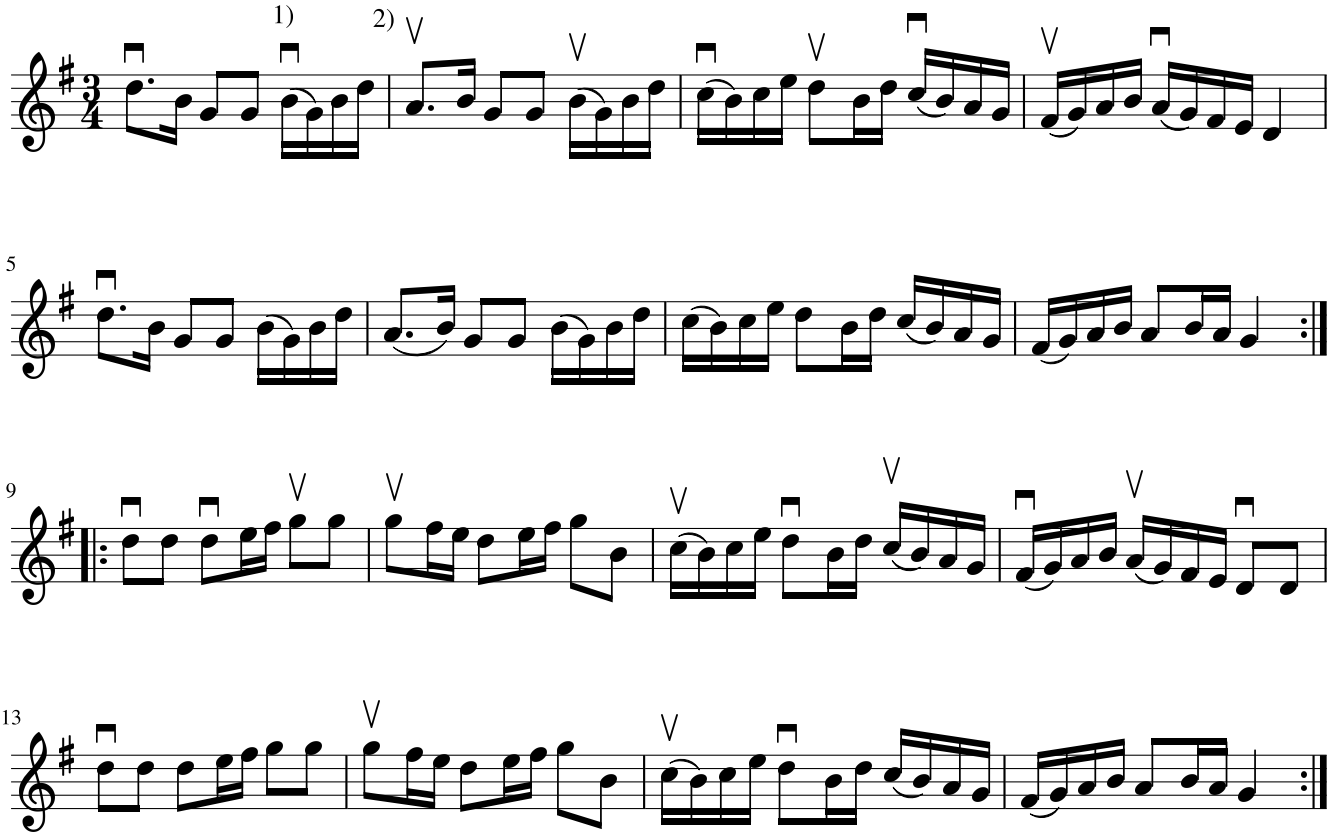

1) Bei der schwedischen Polska im 3/4-Takt ist es üblich, die ersten beiden Sechzehntel einer Vierergruppe zu binden.

2) In dieser Stilistik ist es üblich, Regel 1 (durchgehender Auf- und Abstrich) durchzuziehen ohne Rücksicht auf schwere und leichte Taktzeiten. Hier sind die Zählzeiten 1 und 3 zu betonen.

Vem kann segla förutan vind?

Traditional Sweden

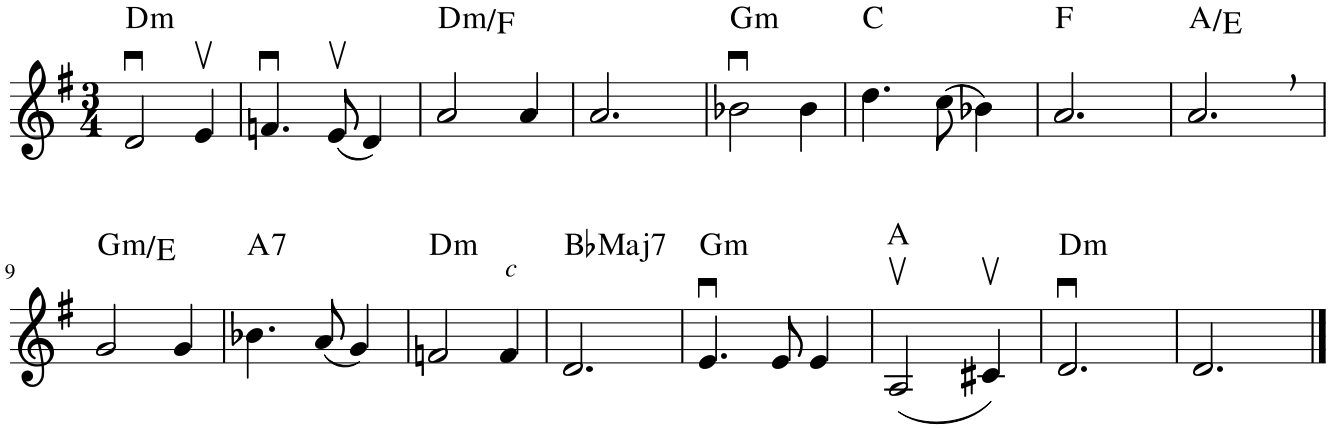

Der Mond ist aufgegangen

Abendlied

Matthias Claudius — Johann Abraham Peter Schulz

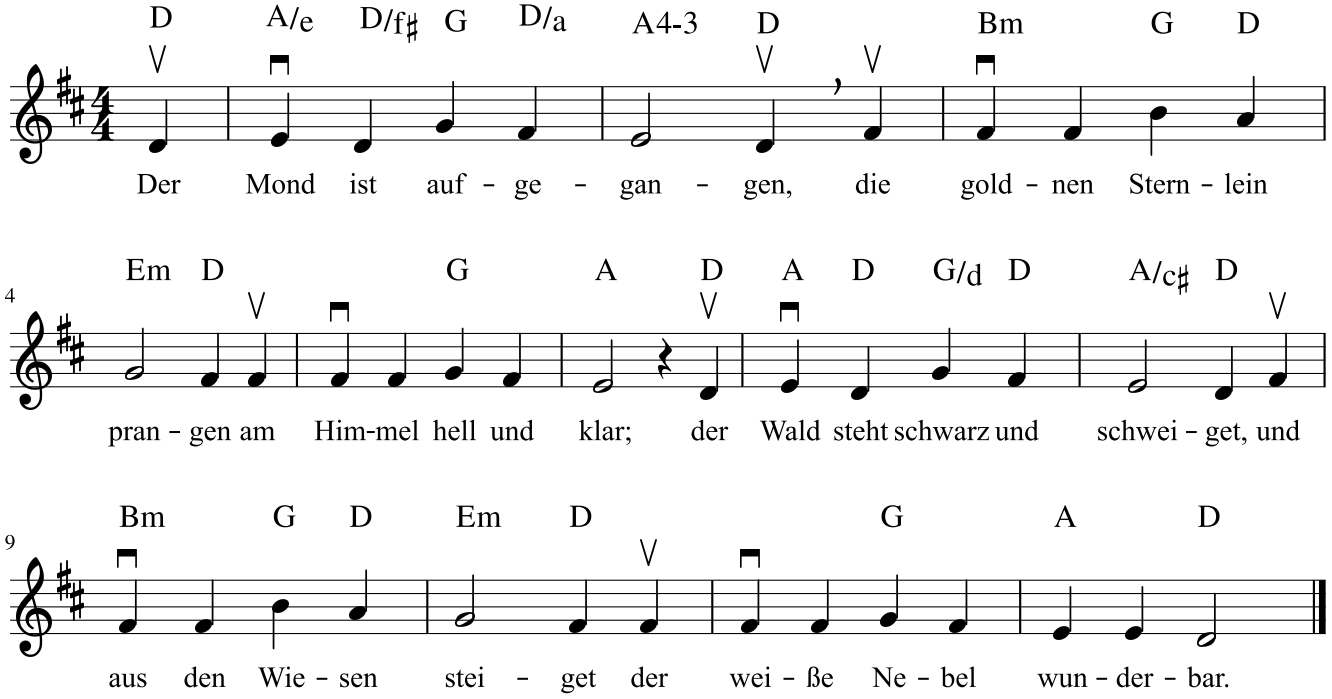

Der Winter ist vergangen

Volkslied Deutschland

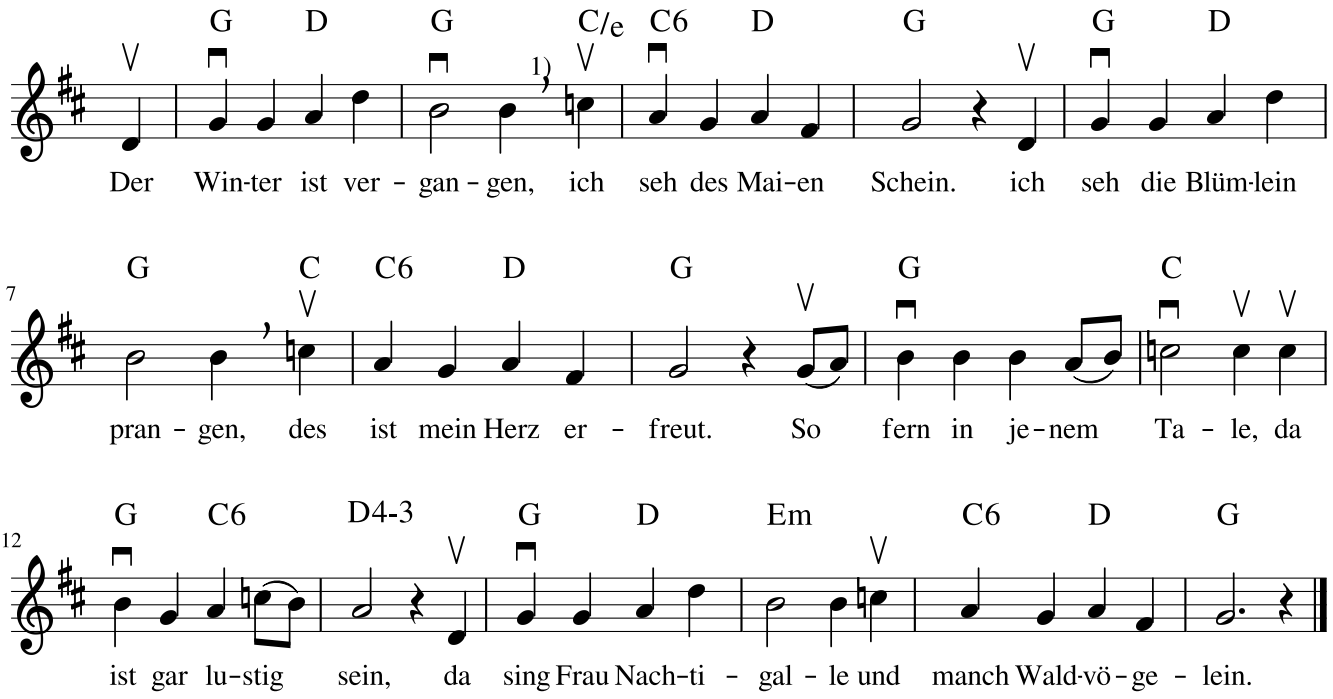

Wie schön blüht uns der Maien

Trad. Deutschland

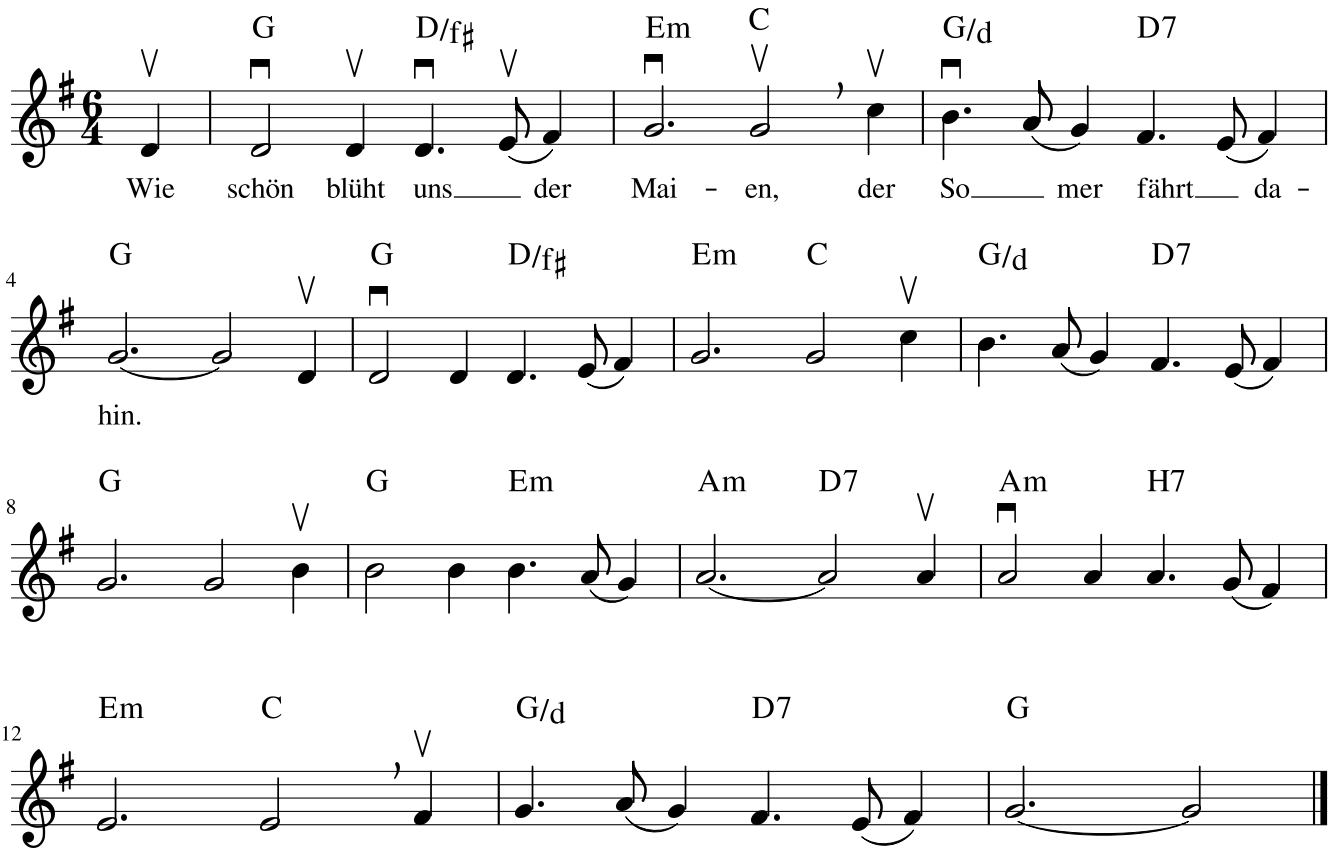
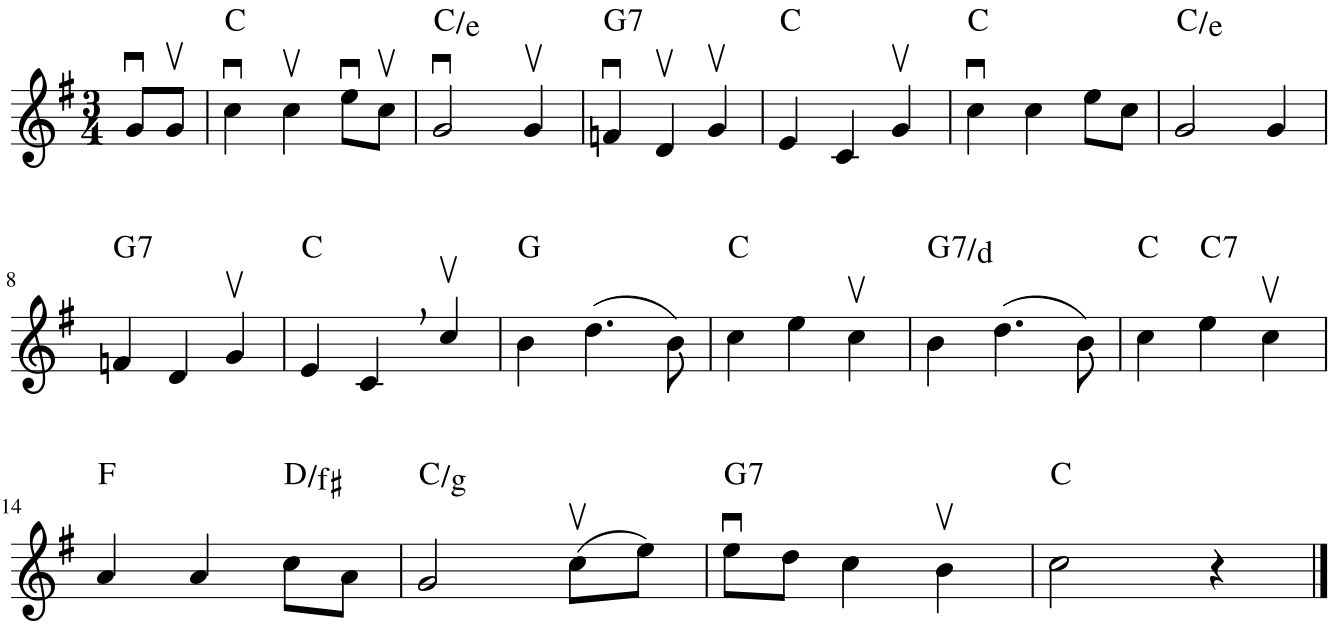
Die Gedanken sind frei