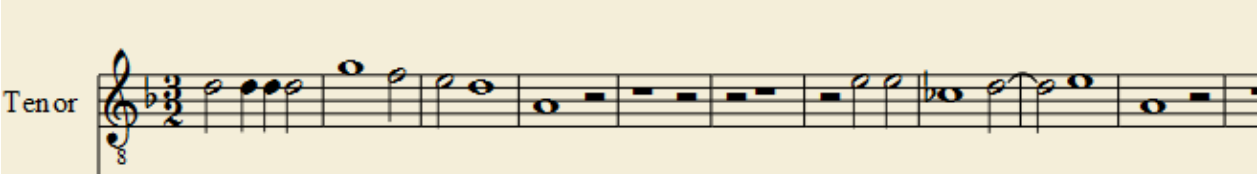
Tenor

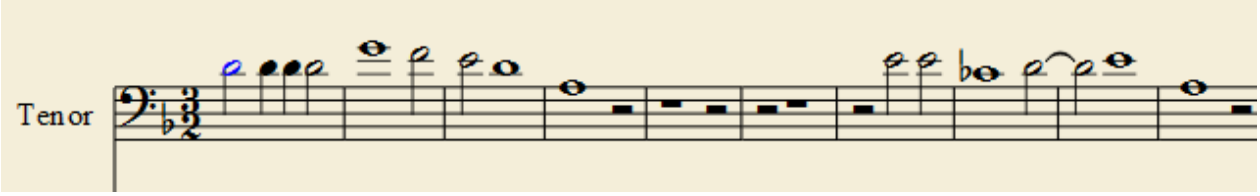
Tenor

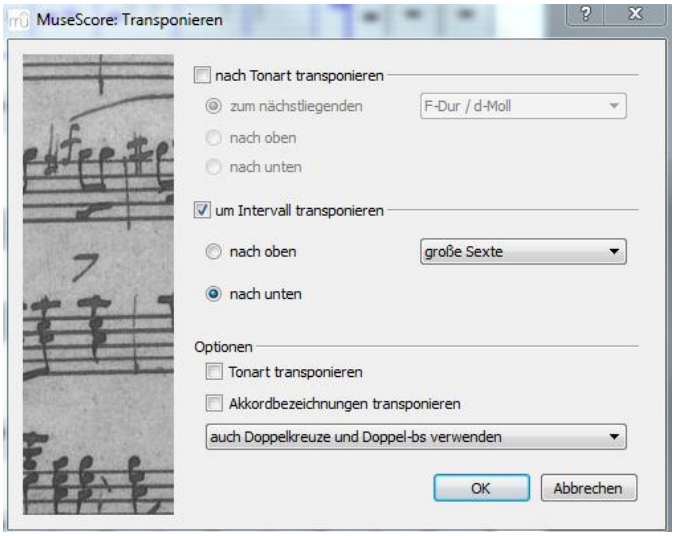
MuseScore: Transponieren
nach Tonart transponieren
zum nächstliegenden
F-Dur / d-Moll
nach oben
nach unten
um Intervall transponieren
nach oben
große Sexte
nach unten
Optionen
Tonart transponieren
Akkordbezeichnungen transponieren
auch Doppelkreuze und Doppel-bs verwenden
OK
Abbrechen

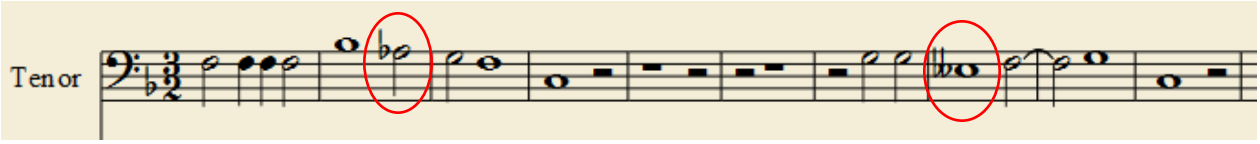
Tenor